

- ### Legende
- ermitteltes Überschwemmungsgebiet
 - neu zu sicherndes Gebiet
 - Festgesetztes Überschwemmungsgebiet
 - Gewässer
 - Gemeinde
 - Landkreis
 - Flusskilometrierung
 - 174,4** Wasserspiegel des ermittelten Überschwemmungsgebiets in m ü. NN
 - Flurstück
 - Gebäude
 - betroffenes Gebäude

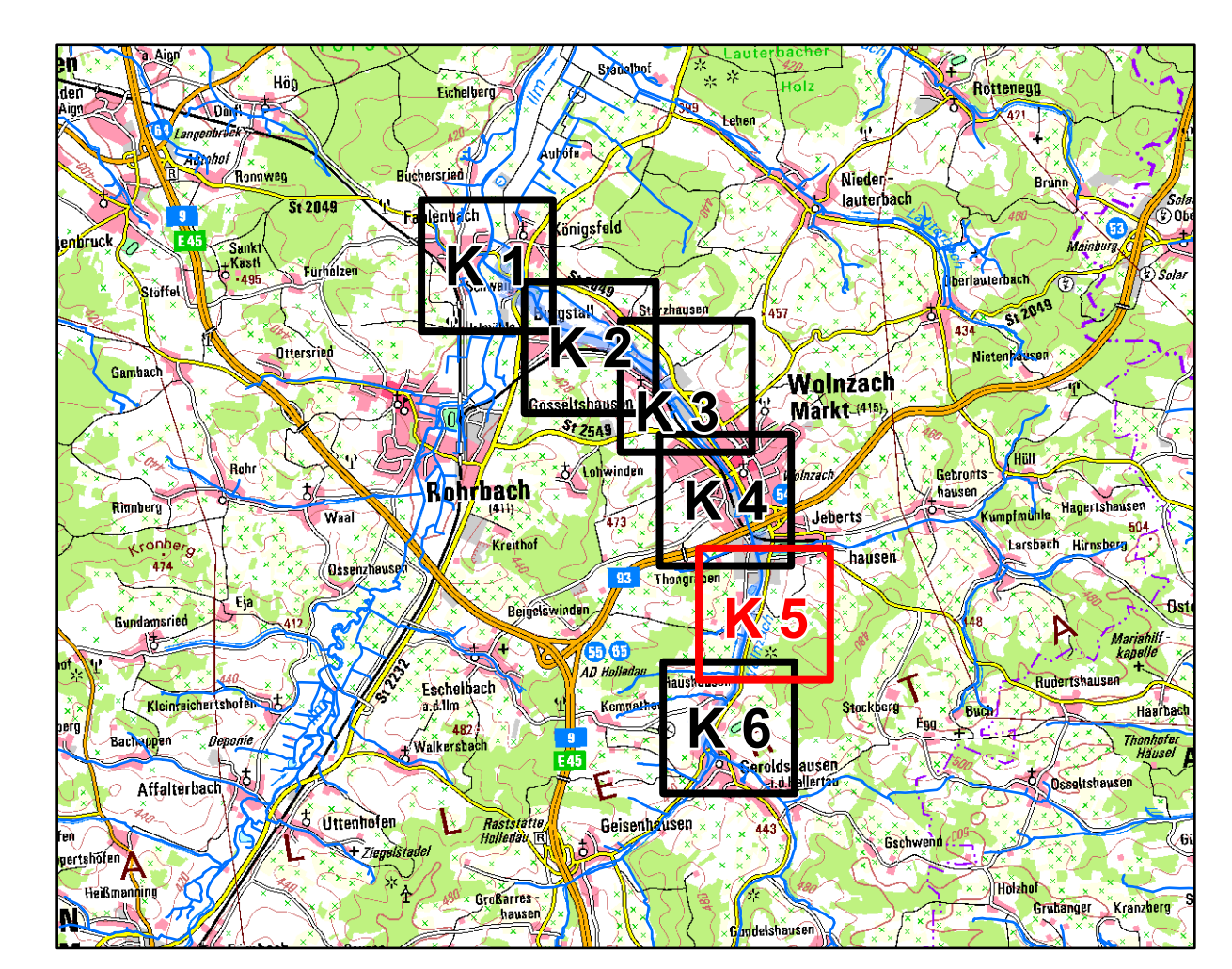

Quellen: Geobasisdaten: Amtliches Liegenschaftskatasterinformationssystem (ALKIS) 1 : 1000 © Bayerische Vermessungsverwaltung 2021 Fachdaten: Informationssystem Wasserwirtschaft		
Vorhaben: Gew. II, Wolnzach Fluss-km 0,0 bis 9,5 Vorläufige Sicherung des Überschwemmungsgebiets	Anlage: 4	
Vorhabensträger: Wasserwirtschaftsamt Ingolstadt Landkreis: Pfaffenhofen a.d. Ilm Gemeinde: Wolnzach, Rohrbach	Plan-Nr.: K 5	
Maßstab: 1:2.500 Detailkarte	Ausgabe vom: 06.09.2021 Ersatz für: Ursprung:	
Wasserwirtschaftsamt Ingolstadt Entwurfsvorfall: 06.09.2021 Datum:		Datum, Name entworfen: 06.09.21, Schütz gezeichnet: 06.09.21, Meier A. geprüft: 06.09.21, Erdmüller