

Legende

- ermitteltes Überschwemmungsgebiet
- neu zu sicherndes Gebiet
- Festgesetztes Überschwemmungsgebiet
- Gewässer
- Gemeinde
- Landkreis
- Flusskilometrierung
- 425,5** Wasserspiegel des ermittelten Überschwemmungsgebiets in m ü. NN
- Flurstück
- Gebäude
- betroffenes Gebäude

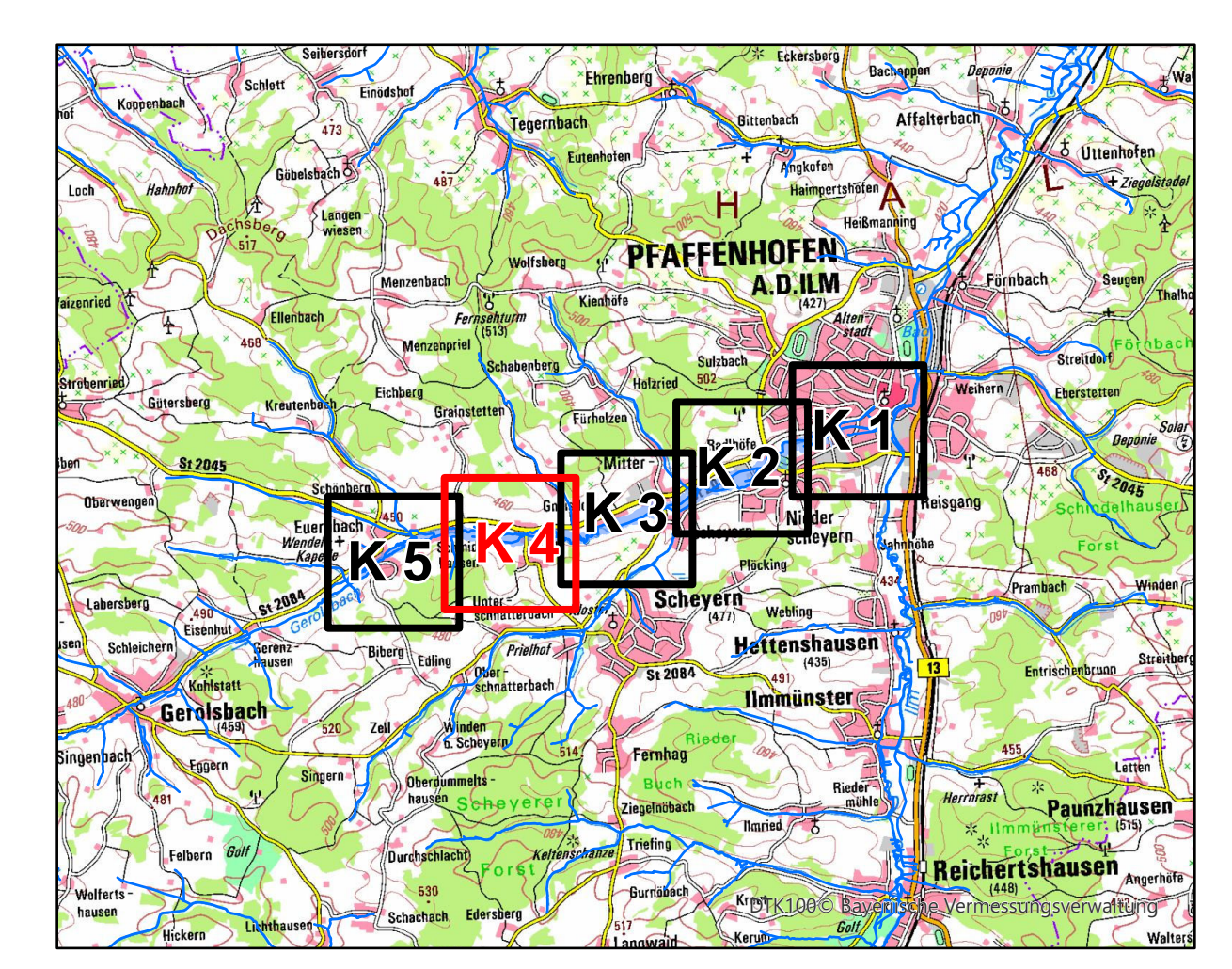

Quellen:
Geobasisdaten: Amtliches Liegenschaftskataster-
informationssystem (ALKIS) 1 : 1000
© Bayerische Vermessungsverwaltung 2022
Informationssystem Wasserwirtschaft

Vorhaben: Gew. II, Gerolsbach Fluss-km 0,0 bis 10,0 Vorläufige Sicherung des Überschwemmungsgebiets	Anlage: 4
Vorhabensträger: Wasserwirtschaftsamt Ingolstadt Landkreis: Pfaffenhofen a.d. Ilm Gemeinde: Pfaffenhofen a.d. Ilm, Scheyern	Plan-Nr.: K 4
Maßstab: 1:2.500 Detailkarte	Ausgabe vom: 02.12.2022 Ersatz für: Ursprung:

Wasserwirtschaftsamt Ingolstadt		Datum, Name
Entwurfverfasser 05.12.2022	entworfen 06.09.2021, Schütz	
Datum	gezeichnet 06.09.2021, Meier	
	geprüft 01.12.2022, Schwarz	Unterschrift