

- Legende**
- ermitteltes Überschwemmungsgebiet
 - neu zu sicherndes Gebiet
 - Festgesetztes Überschwemmungsgebiet
 - Gewässer
 - Gemeinde
 - Landkreis
 - Flusskilometrierung
 - 174,4** Wasserspiegel des ermittelten Überschwemmungsgebiets in m ü. NN
 - Flurstück
 - Gebäude
 - betroffenes Gebäude

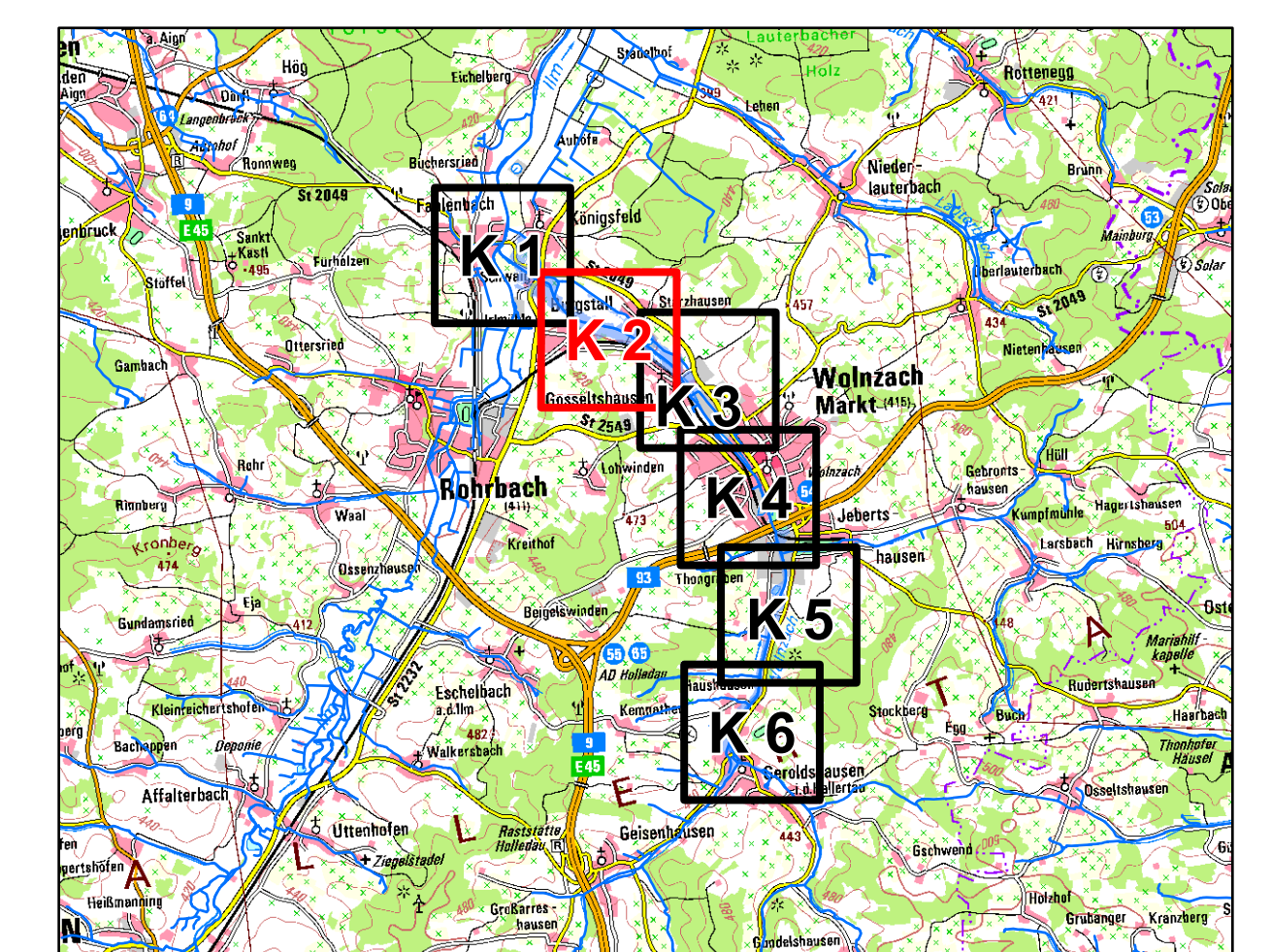

Quellen: Geobasisdaten: Amtliches Liegenschaftskataster- informationssystem (ALKIS) 1 : 1000 Fachdaten: © Bayerische Vermessungsverwaltung 2021 Informationssystem Wasserversorgung		
Vorhaben: Gew. II, Woinzach Fluss-km 0,0 bis 9,5 Vorläufige Sicherung des Überschwemmungsgebiets	Anlage: 4	
Vorhabensträger: Wasserwirtschaftsamt Ingolstadt Landkreis: Pfaffenhofen a.d. Ilm Gemeinde: Woinzach, Rohrbach	Plan-Nr.: K 2	
Maßstab: 1:2.500 Detailkarte	Ausgabe vom: 06.09.2021 Ersatz für: Ursprung:	Datum, Name entworfen 06.09.21, Schütz gezeichnet 06.09.21, Meier A. Datum 06.09.21, Erdbehringer
Wasserwirtschaftsamt Ingolstadt		Datum, Name entworfen 06.09.21, Schütz gezeichnet 06.09.21, Meier A. Datum 06.09.21, Erdbehringer