

- Legende**
- Landkreis
 - Gemeinde
 - Blattsschnitt
 - Gewässer
 - ermitteltes Überschwemmungsgebiet

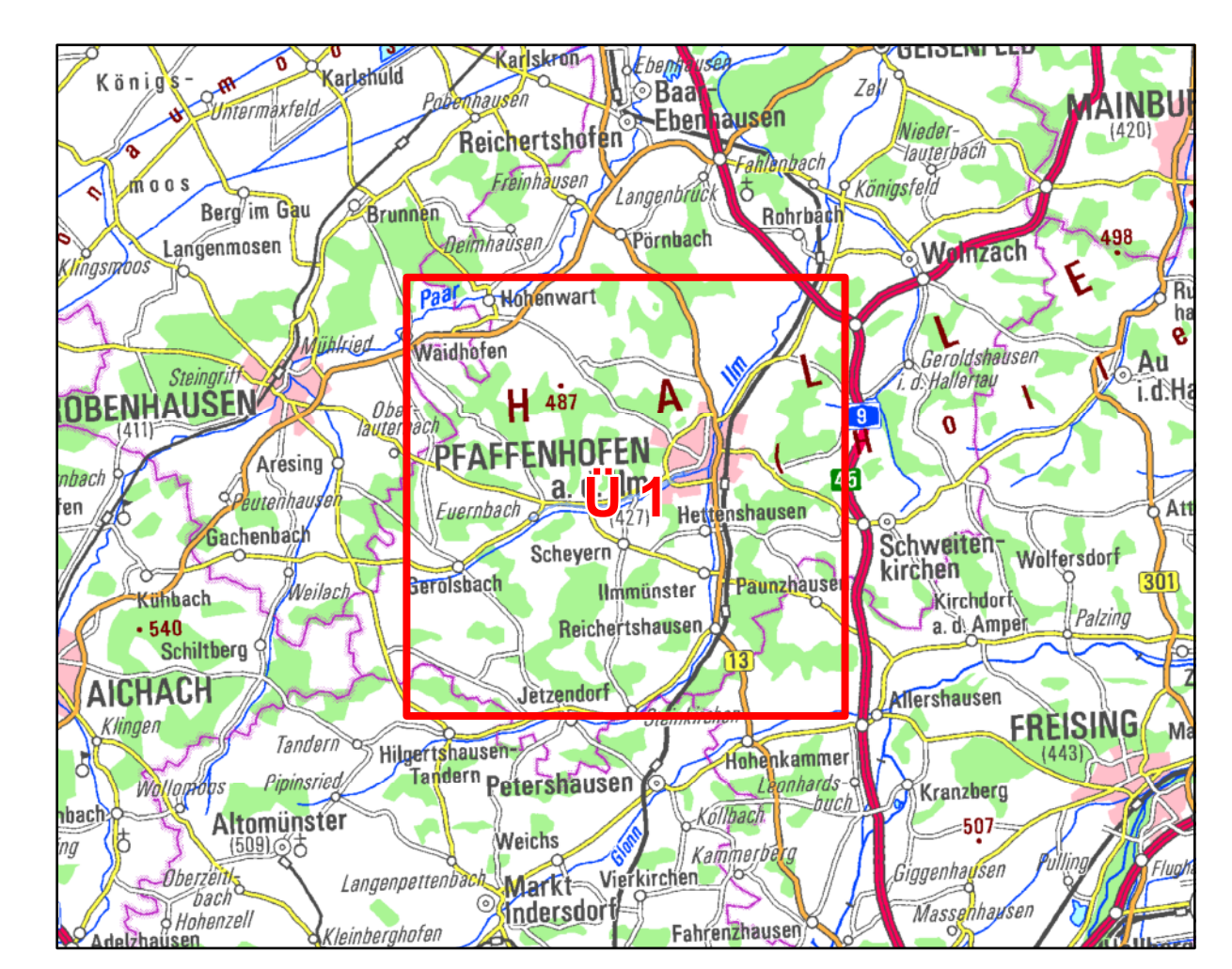

<p>Quellen: Geobasisdaten: Amtliches Liegenschaftskataster- informationssystem (ALKIS) 1 : 1000 © Bayerische Vermessungsverwaltung 2022 Informationssystem Wasserverschäft</p>		
<p>Vorhaben: Gew. II, Geroltsbach Fluss-km 0,0 bis 10,0 Vorläufige Sicherung des Überschwemmungsgebiets</p>	<p>Anlage: 3</p>	
<p>Vorhabensträger: Wasserwirtschaftsamt Ingolstadt Landkreis: Pfaffenhofen a.d. Ilm Gemeinde: Pfaffenhofen a.d. Ilm, Scheuern</p>	<p>Plan-Nr.: Ü 1</p>	<p>Ausgabe vom: 02.12.2022 Ersatz für: Ursprung:</p>
<p>Maßstab: 1:25.000</p>	<p>Übersichtskarte</p>	<p>Wasserwirtschaftsamt Ingolstadt</p>
<p>Entwurfverfasser: 05.12.2022 Datum</p>	<p>entworfen 06.09.2021, Schütz gezeichnet 06.09.2021, Meier geprüft 01.12.2022, Schwarz</p>	<p>Datum, Name</p>