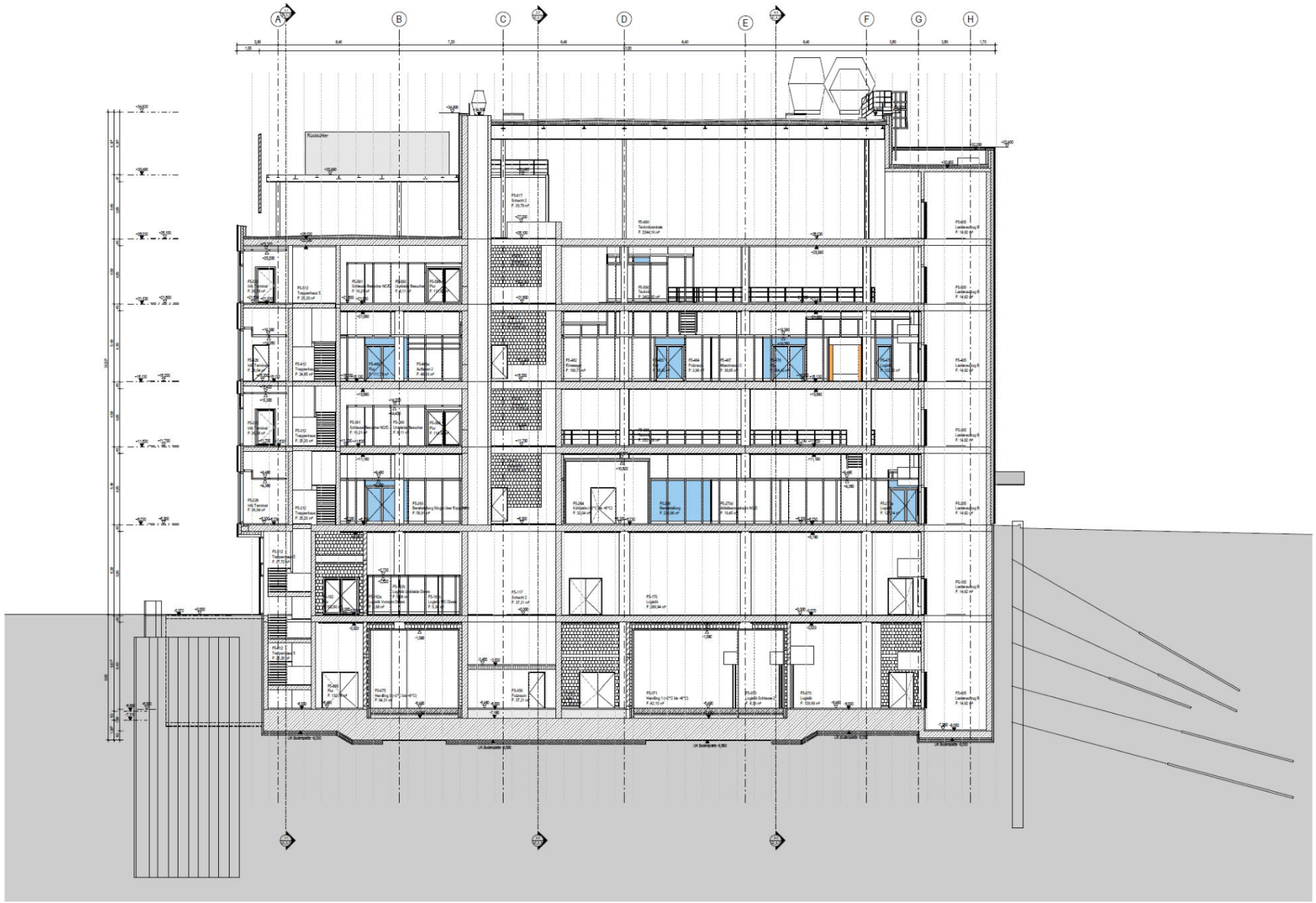

ABKÜRZUNGEN ALLGEMEIN	
AD	= Abgehängte Decke
BR	= Brüstung
BRH	= Brüstungshöhe
DA	= Dachaufauf
FLK	= Feuerlöschkasten
NRA	= Natürlicher Rauchabzug
FT	= Fluchttür
NA	= Notausgang
H	= Heizung
L	= Lüftung
S	= Sensor
FFB	= Fertigfussbodenhöhe
RFB	= Rohfussbodenhöhe
OK	= Oberkante
RD	= Rohdecke
ST	= Stütze
UK	= Unterkante
VK	= Vorderkante
UZ	= Unterzug
OL	= Oberlicht
RÖ	= Revisionsöffnung

WANDARTEN	
	= Stahlbeton
	= Mauerwerk
	= Kalksandstein
	= Dämmung hartfaserch
	= Fertigfaserbrd
	= Hohlwände
	= Reinmauerwerk Paneel
	= Reinmauerwerk Glas

HÖHENKOTEN	
FFB ± 0,000 = Fertigfussbodenhöhe RFB ± 0,000 = Rohfussbodenhöhe	
	= Fertigfussbodenhöhe
	= Rohfussbodenhöhe
	= Höhensprung im RFB
	= Vorderkante Rohbau
	= UK Decke Ausbau
12.25	= OKU UK fertig (Schnitt)
	= OKU UK roh (Schnitt)

SYMBOLE	
	= Bodeneinlauf (BE)
	= Deckeneinlauf (DE)
	= Notenlauf (NE)
	= Geiseurmt (GE)

ABKÜRZUNGEN RÄUME	
AV	= Allgemeinstromversorgung
BMA	= Brandmeldeanlage
BOS	= Objektfunkanlage
DL	= Drug Linker
DV	= Datenverarbeitung
DMSO	= Lösungsmittel
ENG	= Engineering
EV	= Ersatzstromversorgung
GMP	= Good Manufacturing Practice
GT	= Gefriertrockner
IPK	= In-Prozess Kontrolle
MBI	= Mikrobiologie
MSP	= Mittelspannung
NDHV	= Niederspannungshauptverteilung
PW	= Gereinigtes Wasser
SiBe	= Sicherheitsbeleuchtung
SPZ	= Sprinklerzentrale
SV	= Sicherheitsstromversorgung
SWS	= Schmutzwasser
UVT-ETV	Unterverteiler Elektro
UVT-PAH	Unterverteiler Prozessautomation
WC	= Toiletten
WFI	= Wasser für Injektionszwecke
WWS	= Wastewater

GESCHOSSBEZEICHNUNGEN	
E1	= Ebene 1
E2	= Ebene 2
E3	= Ebene 3
E4	= Ebene 4
E5	= Ebene 5
E6	= Ebene 6
ZE	= Zwischengeschoß Ebene 5
DA	= Dachaufbicht

RAUMSTEMPEL
FS-xxx = Gebäude - Ebene x, Nummer as Raumbezeichnung xxx.xx m² = Fläche

Index	Beschreibung	Pl-Index	Datum	Gezeichnet	Geprüft
	VORARBEIT - Abgabe Baugesuch		xx.xx.xxxx	SPYA	JUD/AM

BAUANTRAG

LAGEPLAN

± 0,00 = 434,20 ü.NN

Bauherr: Dalkia-Sanofi Real Estate GmbH, Lützelsteinstraße 7, 65929 Frankfurt am der Nin, Deutschland

Generalplaner: chemgineering International GmbH, Technologiestraße 5, 1120 Wien, Österreich, Telefon: +43 1 269 74 1313

Planer: Koppenhöfer Partner GmbH, Augustenstraße 97 101, 70197 Stuttgart, Telefon: +49 711 71954-0

Projektphase	Projektnummer	Bereich
Genehmigungsplanung	4624200	ARCHITEKTUR

Projektname: Neubau FS

Planname: Schnitt B-B

Gezeichnet von	Geprüft von	Verwaltet von	Datum	Size	Planummer	Maßstab
YA/SP	JUD/AM	JUD/AM	17.03.2026	A0	A_G_FS5_X_0_203_	1:100

Hauptfläche: BF: 16,1 m x 0,59 = 1,00 m²