

# Regionalplan Ingolstadt (RP10)

## Erläuterungskarte zur Tekturkarte

### Rahmenkonzept Vorranggebiete Windkraft

Entwurf vom 05.03.2026

Maßstab 1:100.000

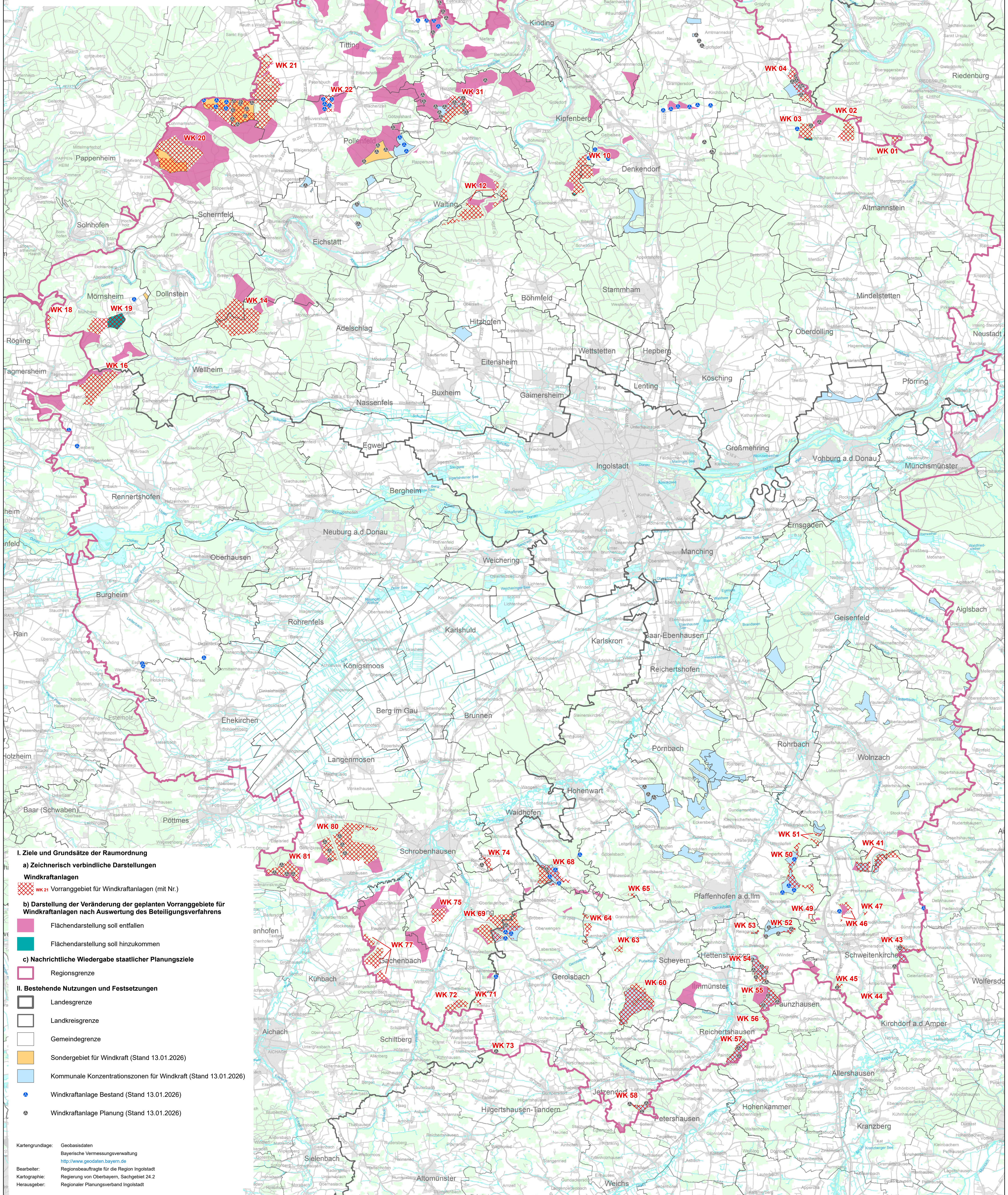
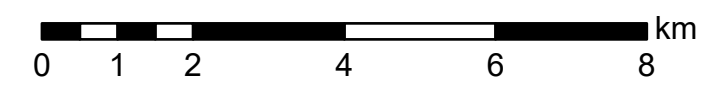

- I. Ziele und Grundsätze der Raumordnung**
  - a) Zeichnerisch verbindliche Darstellungen**
    - Windkraftanlagen**
      - WK 21 Vorranggebiet für Windkraftanlagen (mit Nr.)
    - b) Darstellung der Veränderung der geplanten Vorranggebiete für Windkraftanlagen nach Auswertung des Beteiligungsverfahrens**
      - Flächendarstellung soll entfallen
      - Flächendarstellung soll hinzukommen
    - c) Nachrichtliche Wiedergabe staatlicher Planungsziele**
      - Regionsgrenze
  - II. Bestehende Nutzungen und Festsetzungen**
    - Landesgrenze
    - Landkreisgrenze
    - Gemeindegrenze
    - Sondergebiet für Windkraft (Stand 13.01.2026)
    - Kommunale Konzentrationszonen für Windkraft (Stand 13.01.2026)
    - Windkraftanlage Bestand (Stand 13.01.2026)
    - Windkraftanlage Planung (Stand 13.01.2026)

Kartgrundlage: Geobasisdaten Bayerische Vermessungsverwaltung <http://www.geobdaten.bayern.de>  
Bearbeiter: Regionsbeauftragte für die Region Ingolstadt  
Kartographie: Regierung von Oberbayern, Sachgebiet 24.2  
Herausgeber: Regionaler Planungsverband Ingolstadt