

- Legende**
- ermitteltes Überschwemmungsgebiet
 - Festgesetztes Überschwemmungsgebiet
 - Gewässer
 - Gemeinde
 - Landkreis
 - Flusskilometrierung
 - 373,6 Wasserspiegel des ermittelten Überschwemmungsgebiets in m ü. NN
 - Flurstück
 - Gebäude
 - betroffenes Gebäude

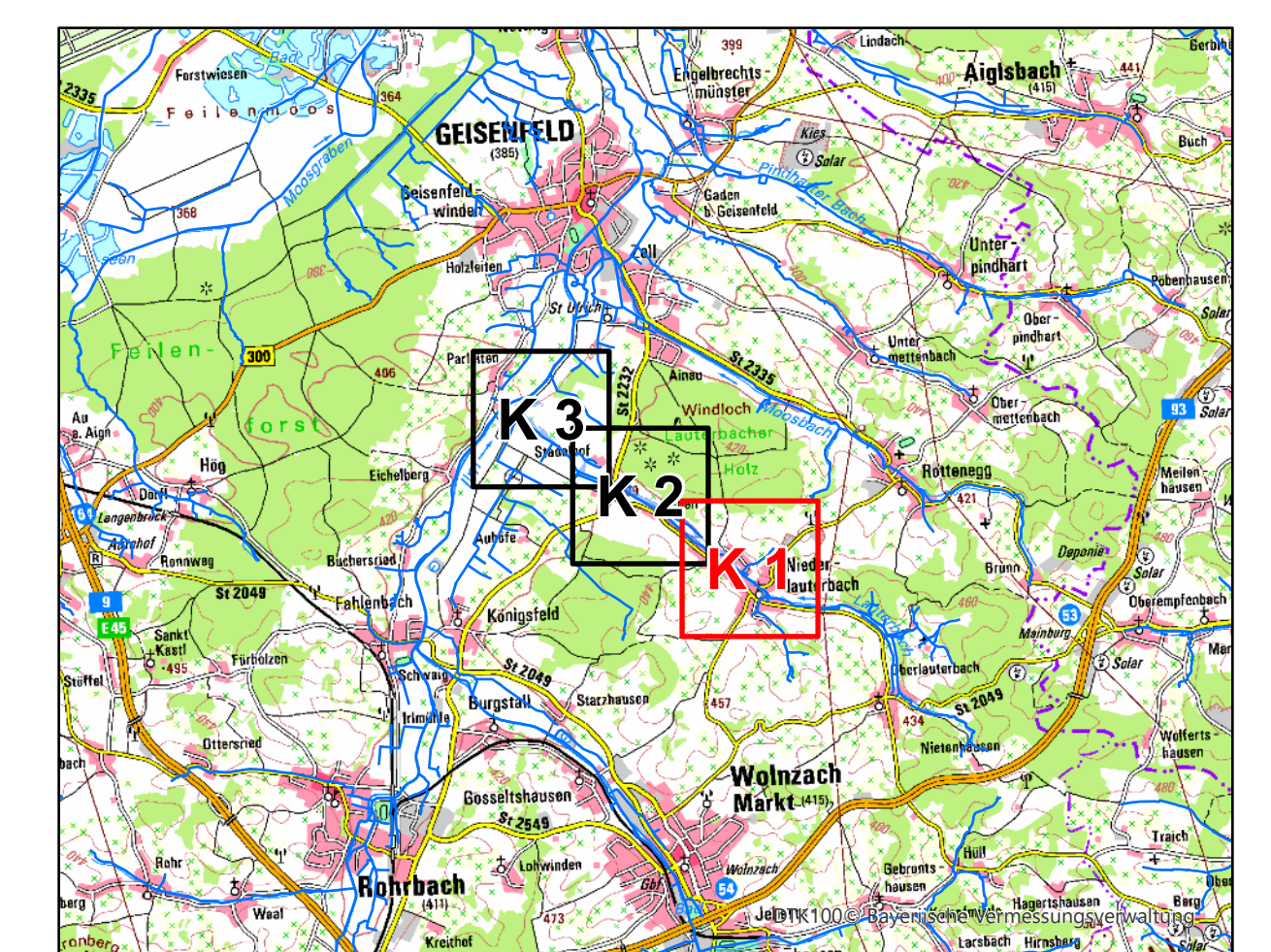

Quellen: Geobasisdaten: Amtliches Liegenschaftskataster- informationssystem (ALKIS) 1 : 1000 Fachdaten: © Bayerische Vermessungsverwaltung 2026 Informationssystem Wasserwirtschaft		
Vorhaben: Gew. III, Lauterbach Fluss-km 0,00 - 5,00 Festsetzung des Überschwemmungsgebiets	Anlage: 4	
Vorhabensträger: Wasserwirtschaftsamt Ingolstadt Landkreis: Markt Wolzach	Plan-Nr.: K 1	
Maßstab: 1:2.500 Detailkarte	Ausgabe vom: 19.01.2026 Ersatz für: Ursprung: 20.12.2023	
Wasserwirtschaftsamt Ingolstadt Entwurfverfasser: 19.01.2026 Datum:	Datum, Name entworfen 19.01.26, Meier A. gezeichnet 20.01.26, Seid	