

- Legende**
- ermitteltes Überschwemmungsgebiet
 - Festgesetztes Überschwemmungsgebiet
 - Gewässer
 - Gemeinde
 - Landkreis
 - Flusskilometrierung
 - 373,6 Wasserspiegel des ermittelten Überschwemmungsgebiets in m ü. NN
 - Flurstück
 - Gebäude
 - betroffenes Gebäude

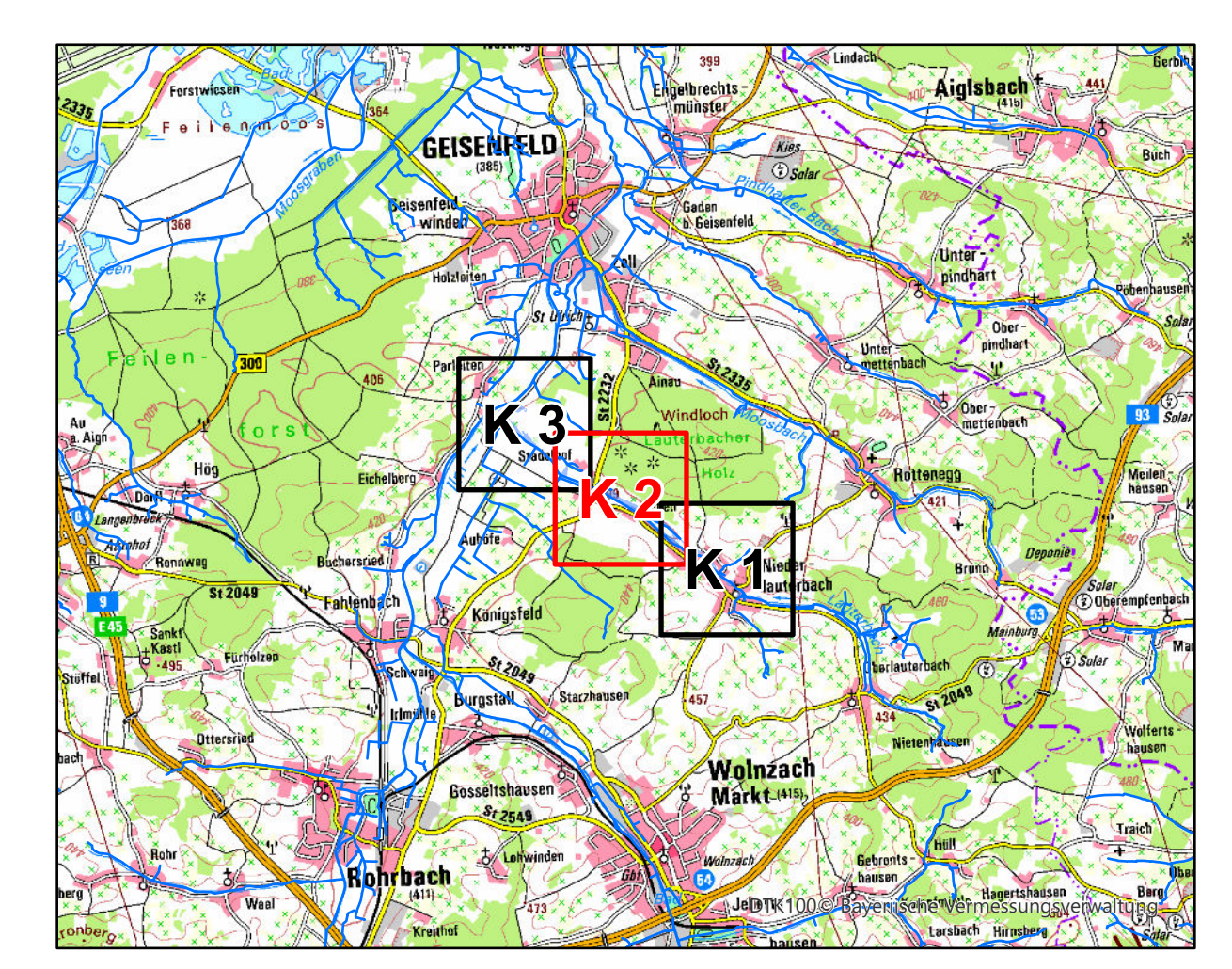

Quellen: Geobasisdaten: Amtliches Liegenschaftskataster- informationssystem (ALKIS) 1 : 1000 Fachdaten: © Bayerische Vermessungsverwaltung 2023 Informationssystem Wasserversorgung	
Vorhaben: Gew. III, Lauterbach Fluss-km 0,00 - 5,00 Festsetzung des Überschwemmungsgebiets	Anlage: 4
Vorhabensträger: Wasserwirtschaftsamt Ingolstadt Landkreis: Markt Woinzach	Plan-Nr.: K 2
Maßstab: 1:2.500 Detailkarte	Ausgabe vom: 20.12.2023 Ersatz für: Ursprung:
Wasserwirtschaftsamt Ingolstadt	
Entwurfsverfasser: 20.12.2023 Datum:	Datum, Name entworfen 13.11.23, Schütz gezeichnet 13.11.23, Meier A geprüft 13.11.23, Schwarz