

- Legende**
- ermitteltes Überschwemmungsgebiet
 - Festgesetztes Überschwemmungsgebiet
 - Gewässer
 - Gemeinde
 - Landkreis
 - Flusskilometrierung
 - 373,6** Wasserspiegel des ermittelten Überschwemmungsgebiets in m ü. NN
 - Flurstück
 - Gebäude
 - betroffenes Gebäude

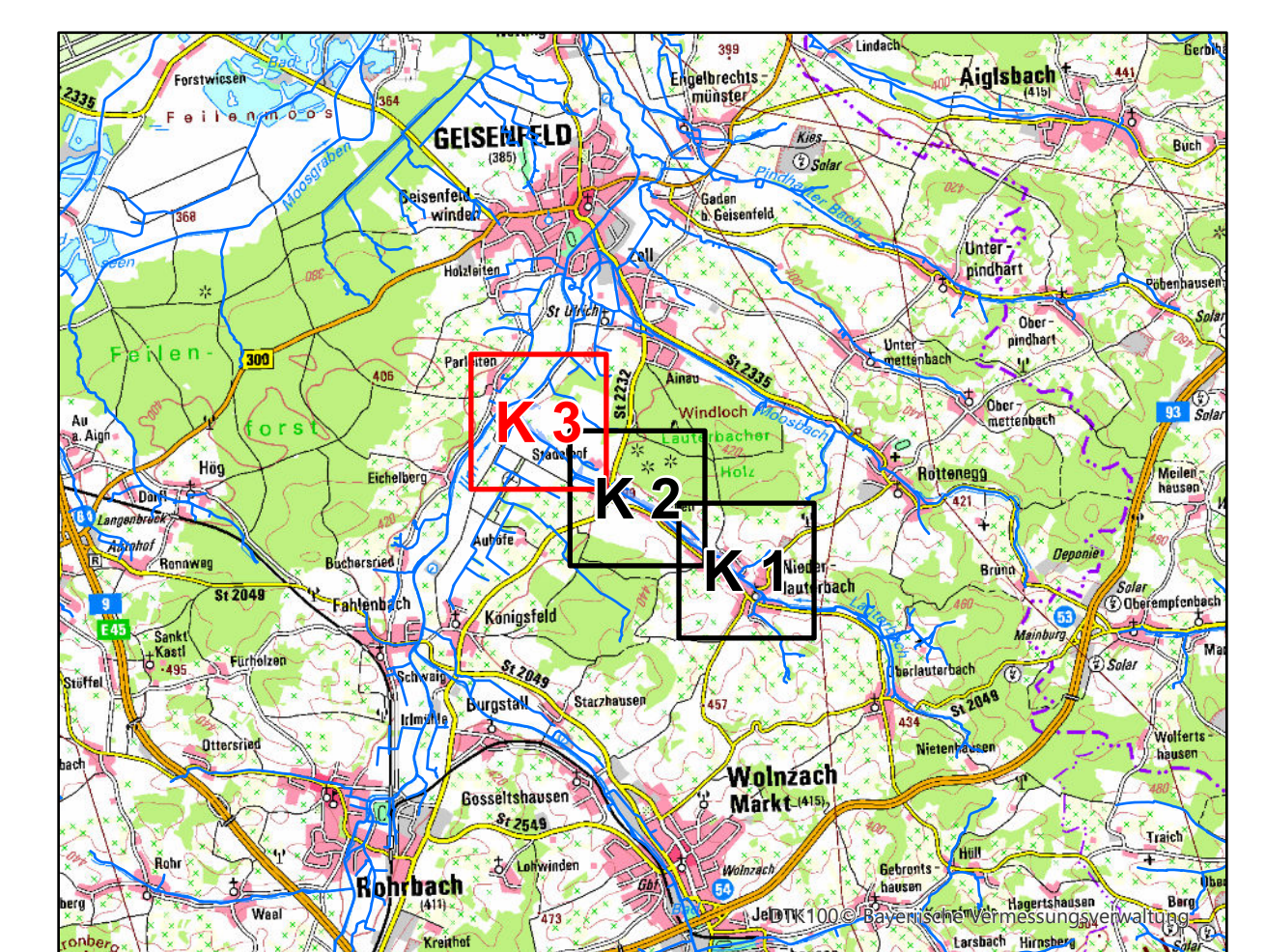

Quellen: Geobasisdaten: Amtliches Liegenschaftskatasterinformationssystem (ALKIS) 1 : 1000 Fachdaten: © Bayerische Vermessungsverwaltung 2023 Informationssystem Wasserversorgung			
Vorhaben: Gew. III, Lauterbach Fluss-km 0,00 - 5,00 Festsetzung des Überschwemmungsgebiets		Anlage: 4	
Vorhabensträger: Wasserwirtschaftsamt Ingolstadt Landkreis: Pfaffenhofen a.d. Ilm Gemeinde: Markt Wolzach		Plan-Nr.: K 3	
Maßstab: 1:2.500 Detailkarte		Ausgabe vom: 20.12.2023 Ersatz für: Ursprung:	
Wasserwirtschaftsamt Ingolstadt Entwurfsverfasser: 20.12.2023 Datum:		Datum, Name entworfen 13.11.23, Schütz gezeichnet 13.11.23, Meier A geprüft 13.11.23, Schwarz Martin Mayer	